

Università Politecnica delle Marche <b>ANCONA</b>	<b>SCHEDA DI PROCESSO          PROGETTAZIONE E          SVILUPPO DIDATTICA</b>	SP01 Rev. 02 del 13/05/2013 Pagina 1 di 10
--	--	---

## 0. INDICE

0.	INDICE.....	1
1.	SCOPO .....	2
2.	IN.....	2
3.	OUT .....	2
4.	DESCRIZIONE .....	3
5.	INDICATORI.....	10

Rev.	Data	Motivo	Pagina
00	20/03/2007	Emissione	Tutte
01	11/01/2010	Modifiche DM 270/04 e decreti collegati	Tutte
02	13/05/2013	Modifiche DM47/2013	Tutte

REDAZIONE E VERIFICA: RSQ

APPROVAZIONE: Rettore

---

(Prof. Ing. Filippo Gabrielli)

---

(Prof. Ing. Marco Pacetti)

Università Politecnica delle Marche <b>ANCONA</b>	<b>SCHEDA DI PROCESSO          PROGETTAZIONE E          SVILUPPO DIDATTICA</b>	SP01 Rev. 02 del 13/05/2013 Pagina 2 di 10
--	--	---

## 1. SCOPO

Il processo di progettazione e sviluppo della didattica ha lo scopo di definire l'offerta di formazione delle **Facoltà ove costituite/Dipartimenti** in termini di predisposizione/aggiornamento degli ordinamenti didattici dei corsi di studio (obiettivi e quadro delle attività formative) e dei regolamenti didattici dei corsi di studio (articolazione in anni di corso, curricula, insegnamenti, altre attività formative, crediti...), tenendo conto dei bisogni, del mercato, della valutazione degli utenti, dell'Ordinamento ministeriale degli studi universitari e del Regolamento didattico di Ateneo.

## 2. IN

Gli elementi in ingresso del processo di progettazione e sviluppo provengono:

- dal mercato: dati e informazioni sui bisogni del mercato (informazioni, dati studenti/lavoro, norme e leggi, risultati della validazione);
- dagli utenti: valutazione insegnamenti, tirocini, corsi di laurea;
- dal Ministero: Ordinamento degli studi universitari, Classi di corsi di laurea, Obiettivi formativi qualificanti delle classi, Tabella delle attività formative indispensabili delle classi, programmazione dei posti;
- dall'Ateneo: Regolamento degli ordinamenti didattici di ateneo (Regolamento didattico di Ateneo), Ordinamenti didattici dei corsi di studio (obiettivi formativi qualificanti, contenuti, ambiti professionali, sbocchi occupazionali, tabella delle attività formative), Regolamenti didattici dei corsi di studio (articolazione, curricula, insegnamenti, esercitazioni, laboratori, tirocinio, crediti...).

## 3. OUT

Gli elementi di uscita del processo di progettazione e sviluppo sono i seguenti:

- Aggiornamento Ordinamenti didattici e Regolamenti didattici per i corsi di laurea esistenti
- Aggiornamento Guida alla **Facoltà/Dipartimento** in rete
- Progetto attività promozionale
- Validazione della progettazione e dell'offerta didattica

Università Politecnica delle Marche <b>ANCONA</b>	<b>SCHEDA DI PROCESSO          PROGETTAZIONE E          SVILUPPO DIDATTICA</b>	SP01 Rev. 02 del 13/05/2013 Pagina 3 di 10
--	--	---

#### 4. DESCRIZIONE

Vengono riportati i diagrammi di flusso delle varie fasi in cui si articola il processo di articolazione della didattica.

##### LEGENDA del DIAGRAMMA DI FLUSSO

- A sinistra del diagramma: elementi di input
- A destra del diagramma: elementi di output
- All'interno delle singole fasi: attività e responsabilità svolte
- Rettangolo: operazione o fase del processo
- Rettangolo tratteggiato: operazione o fase di un altro processo
- Rombo: condizione decisionale di verifica e/o di controllo e/o di approvazione
- Cerchio: terminatore del processo
- le linee tratteggiate rappresentano "esito negativo"

##### ABBREVIAZIONI

SA: Senato Accademico

**RT: Rettore**

AMM: Amministrazione Centrale di Ateneo

CdA: Consiglio di Amministrazione

CdF: Consiglio di Facoltà

**CdD: Consiglio di Dipartimento**

**CD: Comitato Didattico**

CDid: Commissione Didattica

**CI: Commissione Istruttoria**

CP: Commissione Paritetica

CRcoor: Comitato Regionale di Coordinamento

CS: Consiglio Studentesco

CUCS: Consiglio Unificato Corso di Studi

**CCdS: Consiglio Corso di studio**

NdV: Nucleo di Valutazione

OrgLoc: Organizzazioni del territorio

PdF: Presidenza di Facoltà

**DIR: Direzione di Dipartimento**

**PQA: Presidio Qualità di Ateneo**

SD: Segreteria Didattica

SIA: Servizio Informatico Amministrativo

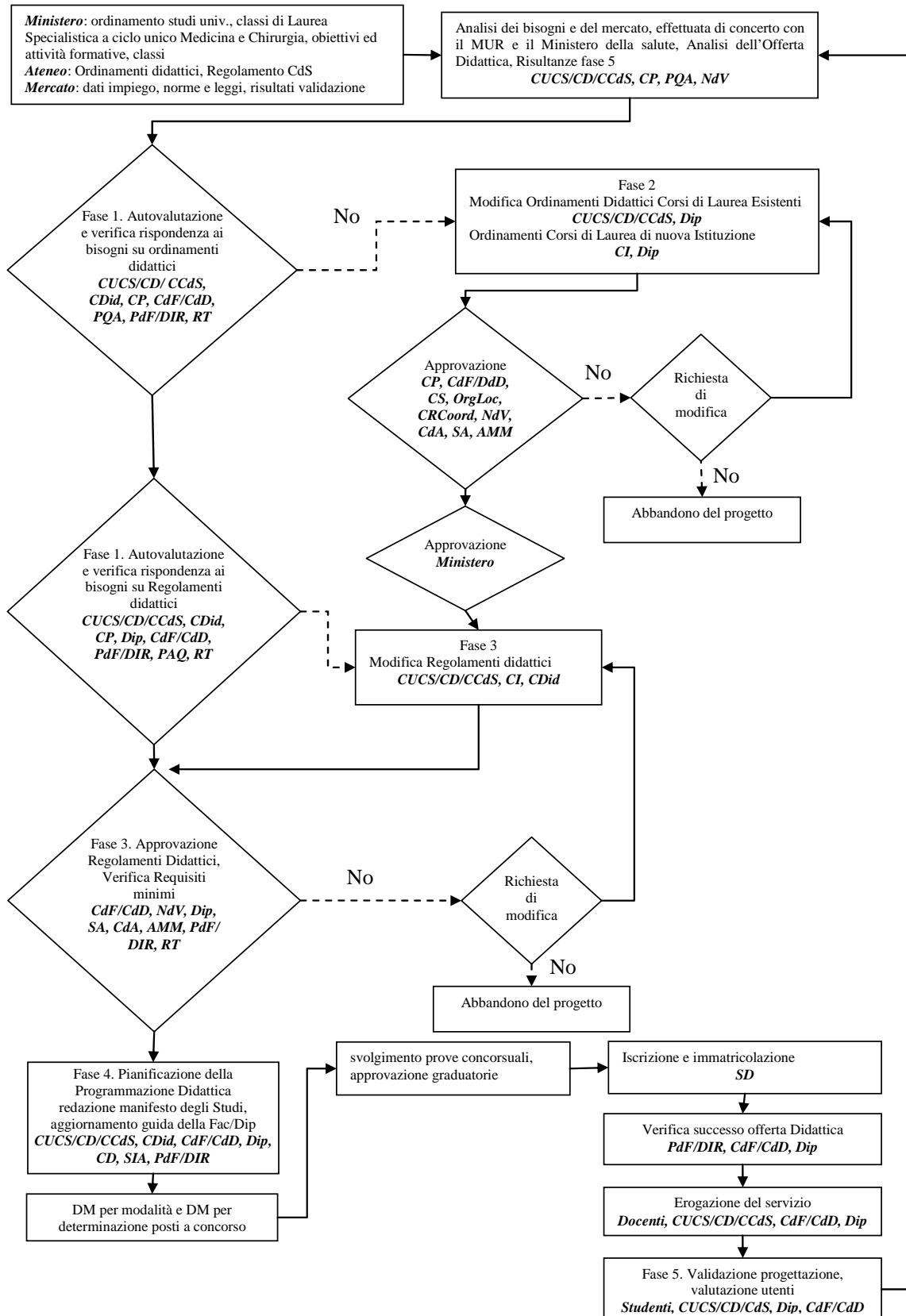

Università Politecnica delle Marche <b>ANCONA</b>	<b>SCHEDA DI PROCESSO          PROGETTAZIONE E          SVILUPPO DIDATTICA</b>	SP01 Rev. 02 del 13/05/2013 Pagina 5 di 10
--	--	---

**Fase 1.**  
**Autovalutazione**

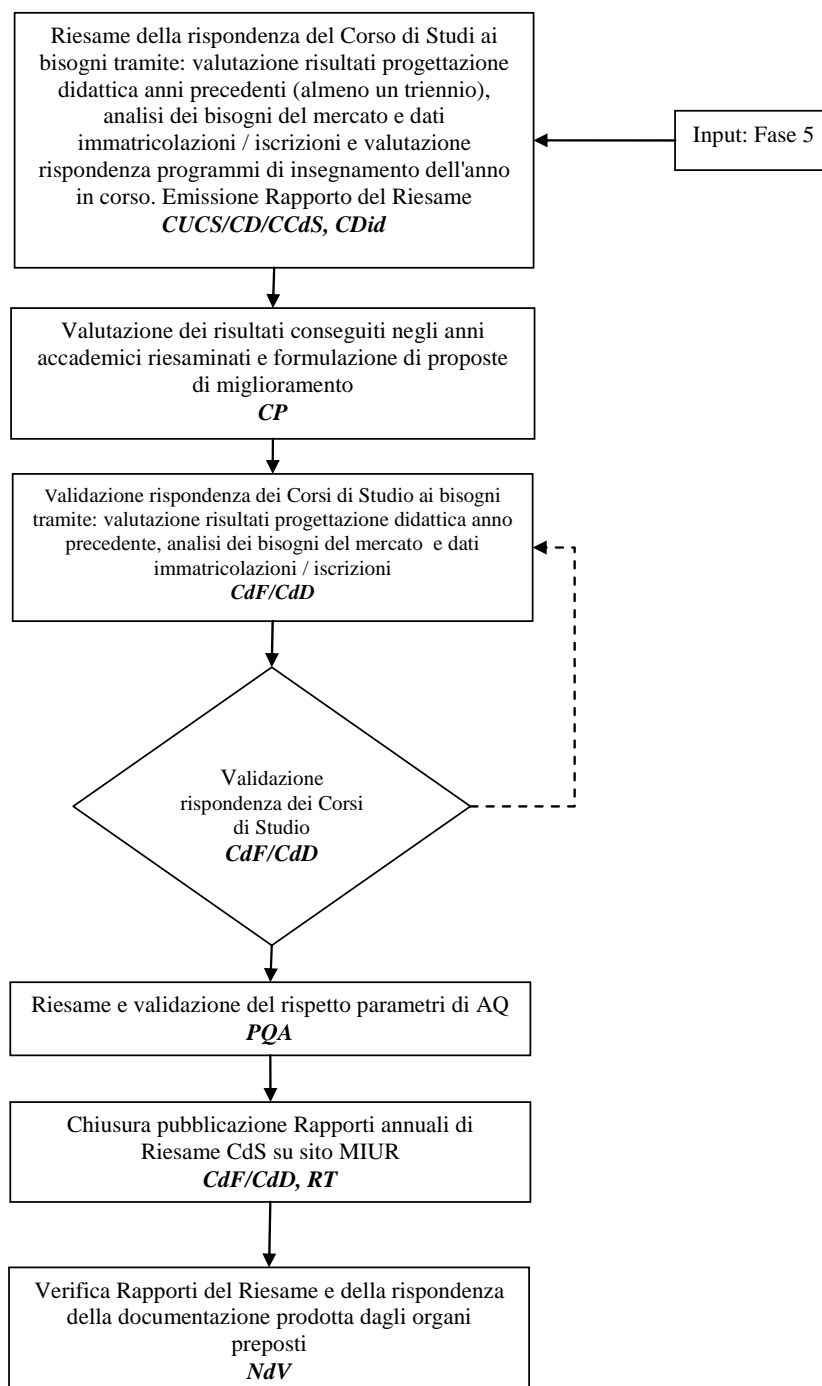

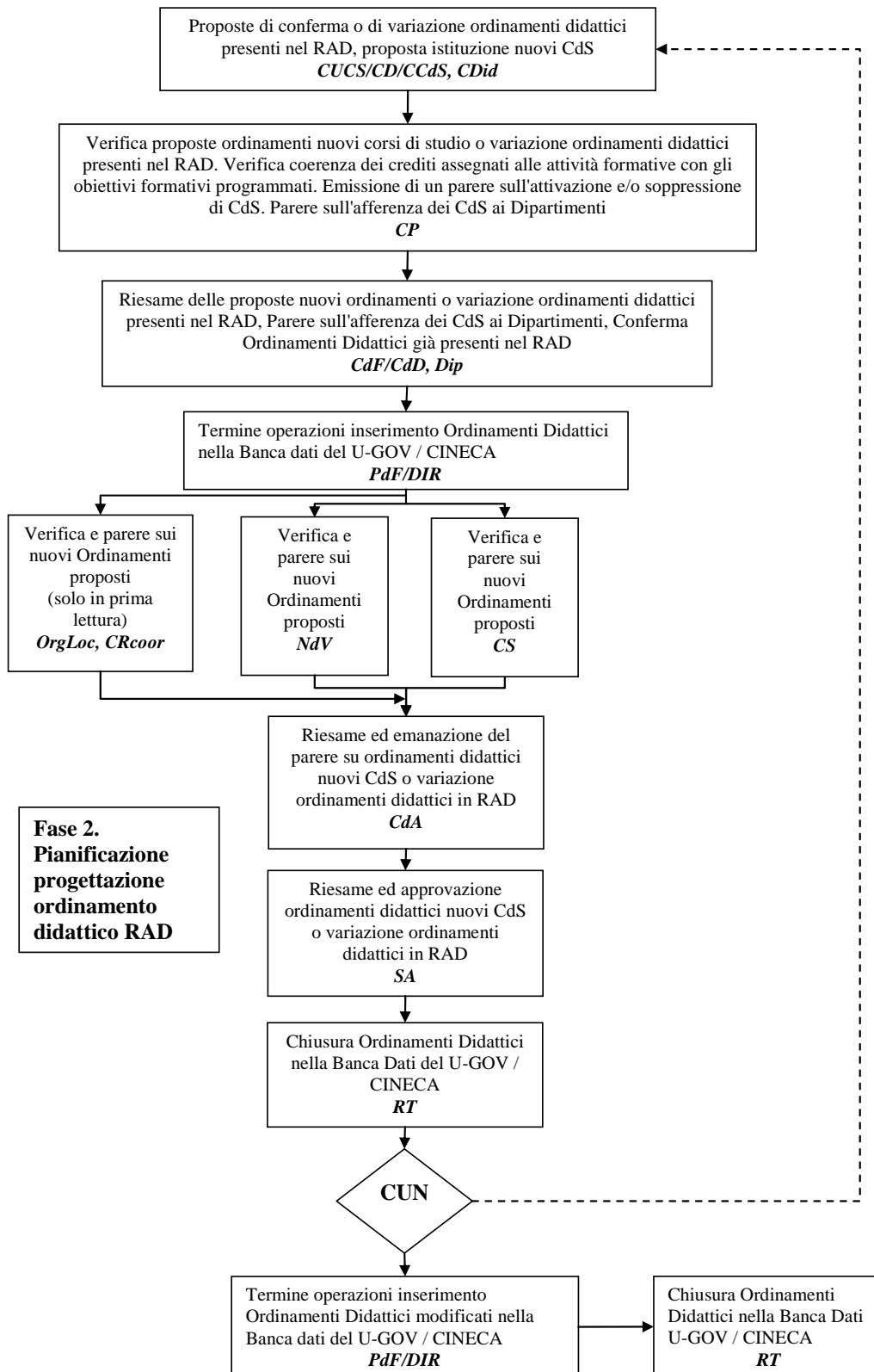

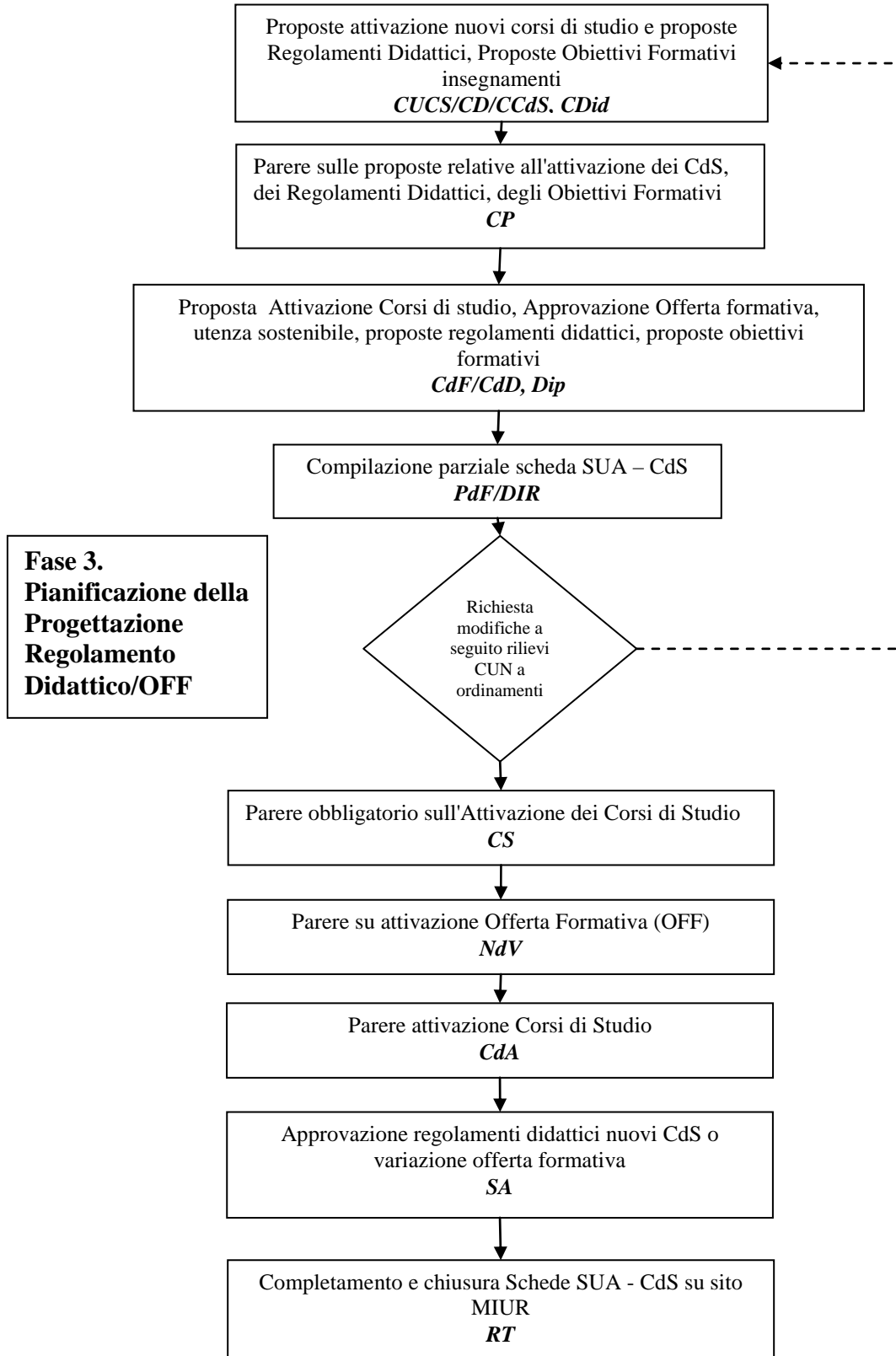

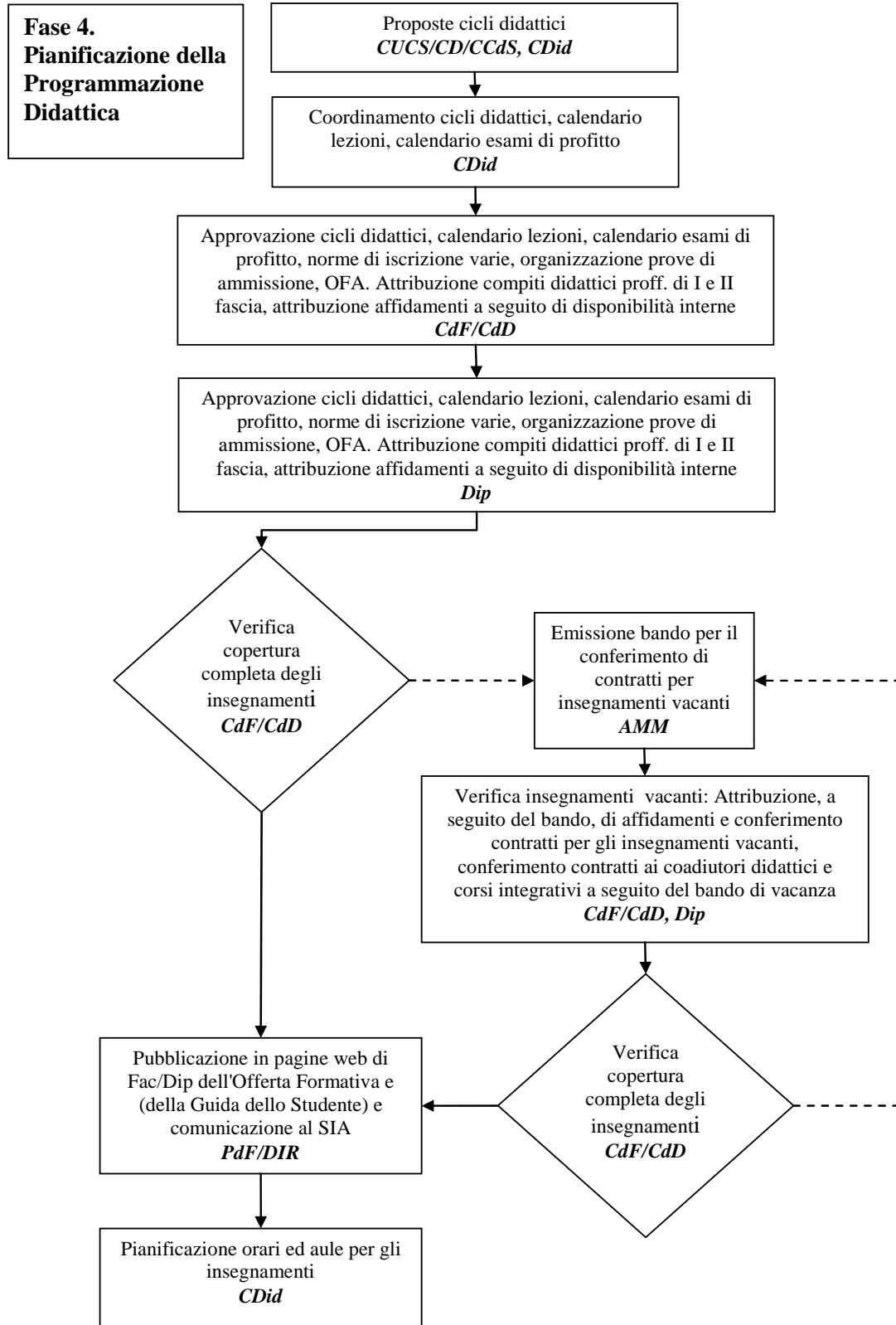



Università Politecnica delle Marche <b>ANCONA</b>	<b>SCHEDA DI PROCESSO          PROGETTAZIONE E          SVILUPPO DIDATTICA</b>	SP01 Rev. 02 del 13/05/2013 Pagina 9 di 10
--	--	---

**Fase 5. Pianificazione della procedura di verifica ed acquisizione informazioni per autovalutazione**

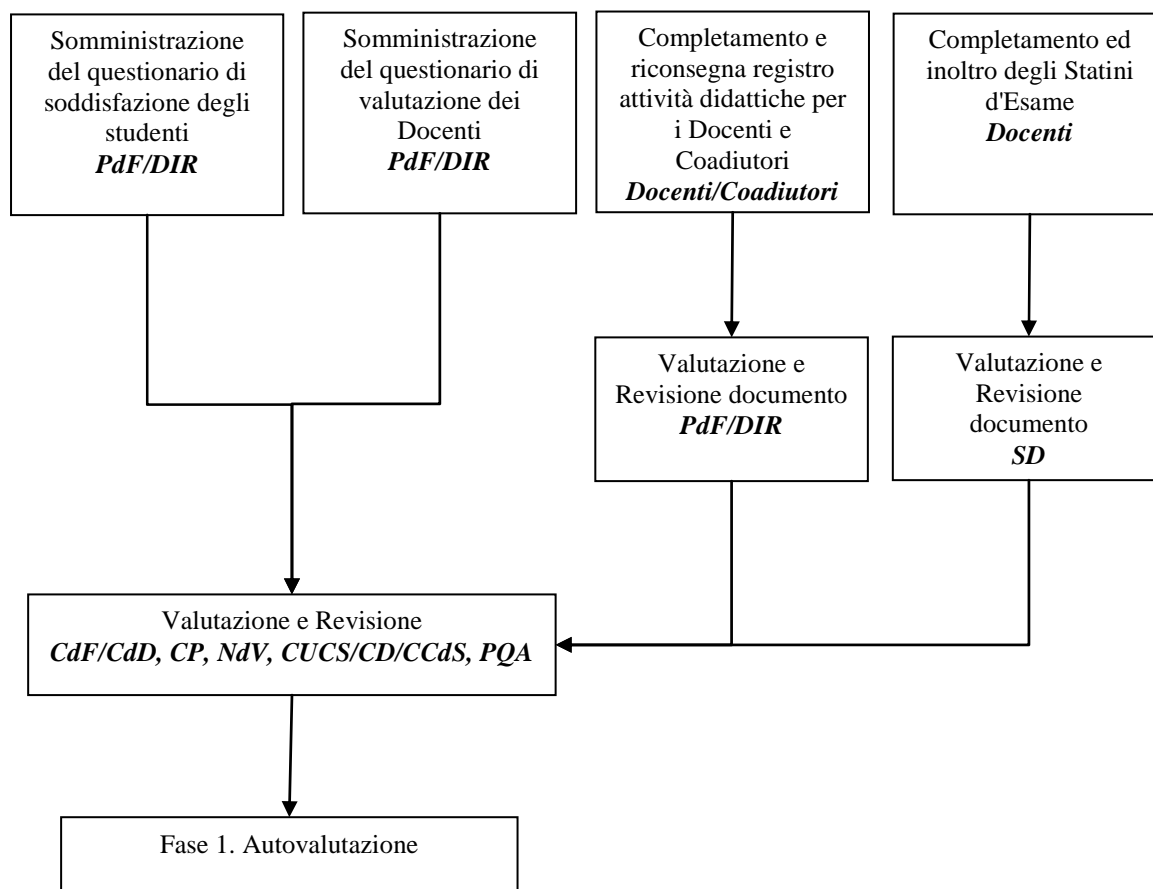

Università Politecnica delle Marche <b>ANCONA</b>	<b>SCHEDA DI PROCESSO PROGETTAZIONE E SVILUPPO DIDATTICA</b>	SP01 Rev. 02 del 13/05/2013 Pagina 10 di 10
--	--	--

## 5. INDICATORI

- 1) N° studenti totali nella Facoltà/**Dipartimento** e variazione % rispetto all'anno precedente
- 2) N° studenti totali immatricolati nella Facoltà/**Dipartimento** e variazione % rispetto all'anno precedente
- 3) N° studenti immatricolati per CdS e variazione % rispetto all'anno precedente
- 4) N° studenti per CdS e variazione % rispetto all'anno precedente
- 5) N° studenti ripartiti per Corsi di insegnamento e variazione % rispetto all'anno precedente
- 6) Variazione % crediti acquisiti per CdS per AA (crediti acquisiti/crediti acquisibili)