

<b>Università Politecnica delle Marche - Ancona</b> Facoltà di Medicina e Chirurgia	<b>SCHEDA DI PROCESSO</b> <b>EROGAZIONE DEL SERVIZIO</b> <b>FORMATIVO</b>	SPFM03 REV.02 del 02/09/2013 Pagina 1 di 6
--	---	--

## 0. INDICE

0.	INDICE .....	1
1.	SCOPO.....	2
2.	IN .....	2
3.	OUT .....	2
4.	DESCRIZIONE .....	3
5.	INDICATORI .....	5

Rev.	Data	Motivo	Pagina
00	27/03/2007	Emissione	Tutte
01	26/09/2010	Revisione abbreviazioni	3
<b>02</b>	<b>02/09/2013</b>	<b>Revisione contenuti</b>	<b>Tutte</b>

REDAZIONE E VERIFICA: RQF

---

APPROVAZIONE: Preside

---

<p>Università Politecnica delle Marche - Ancona Facoltà di Medicina e Chirurgia</p>	<p><b>SCHEDA DI PROCESSO EROGAZIONE DEL SERVIZIO FORMATIVO</b></p>	<p>SPFM03 REV.02 del 02/09/2013 Pagina 2 di 6</p>
---	--	---

## 1. SCOPO

Il processo di formazione degli studenti ha lo scopo di fornire una preparazione specifica e un titolo di studio agli studenti che si iscrivono ai Corsi di studio della Facoltà Medicina e Chirurgia rispettando quanto definito nei programmi didattici e garantendo il servizio descritto nel documento di offerta didattica.

## 2. IN

Gli elementi di ingresso del processo di formazione degli studenti sono i seguenti:

- Studenti con diploma di scuola media superiore
- Graduatoria concorso di ammissione
- Programmi didattici definiti nel documento di offerta didattica
- Docenti con determinati requisiti
- Infrastrutture
- Libretto, Libretto AFP, registri delle lezioni, verbali, schede e questionari (documenti)
- Materiale didattico cartaceo e multimediale

## 3. OUT

Gli elementi di uscita del processo di formazione degli studenti sono i seguenti:

- Studenti con livello di istruzione universitario e con titolo di studio più elevato (diploma di laurea)
- Libretto, Libretto AFP, registri delle lezioni, verbali, schede e questionari (documenti)
- Informazioni di ritorno raccolte nel corso di studio per modificare il programma didattico definito e l'orientamento didattico
- Diploma di laurea/Laurea Magistrale

<p>Università Politecnica delle Marche - Ancona Facoltà di Medicina e Chirurgia</p>	<p><b>SCHEDA DI PROCESSO</b> <b>EROGAZIONE DEL SERVIZIO</b> <b>FORMATIVO</b></p>	<p>SPFM03 REV.02 del 02/09/2013 Pagina 3 di 6</p>
---	--	---

## 4. DESCRIZIONE

### DEFINIZIONI

#### LEGENDA del DIAGRAMMA DI FLUSSO

- A sinistra del diagramma: elementi di input
- A destra del diagramma di flusso: elementi di output
- All'interno delle singole fasi: attività e responsabilità svolte
- Rettangolo: operazione o fase del processo
- Rettangolo tratteggiato: operazione o fase di un altro processo
- Rombo: condizione decisionale di verifica e/o di controllo e/o di approvazione
- Cerchio: terminatore del processo

#### ABBREVIAZIONI

- CdD = Consiglio di Dipartimento
- CDid = Commissione Didattica
- Com Did = Comitato Didattico del Corso di Studio
- CdF = Consiglio di Facoltà
- **CFU = Crediti Formativi Universitari**

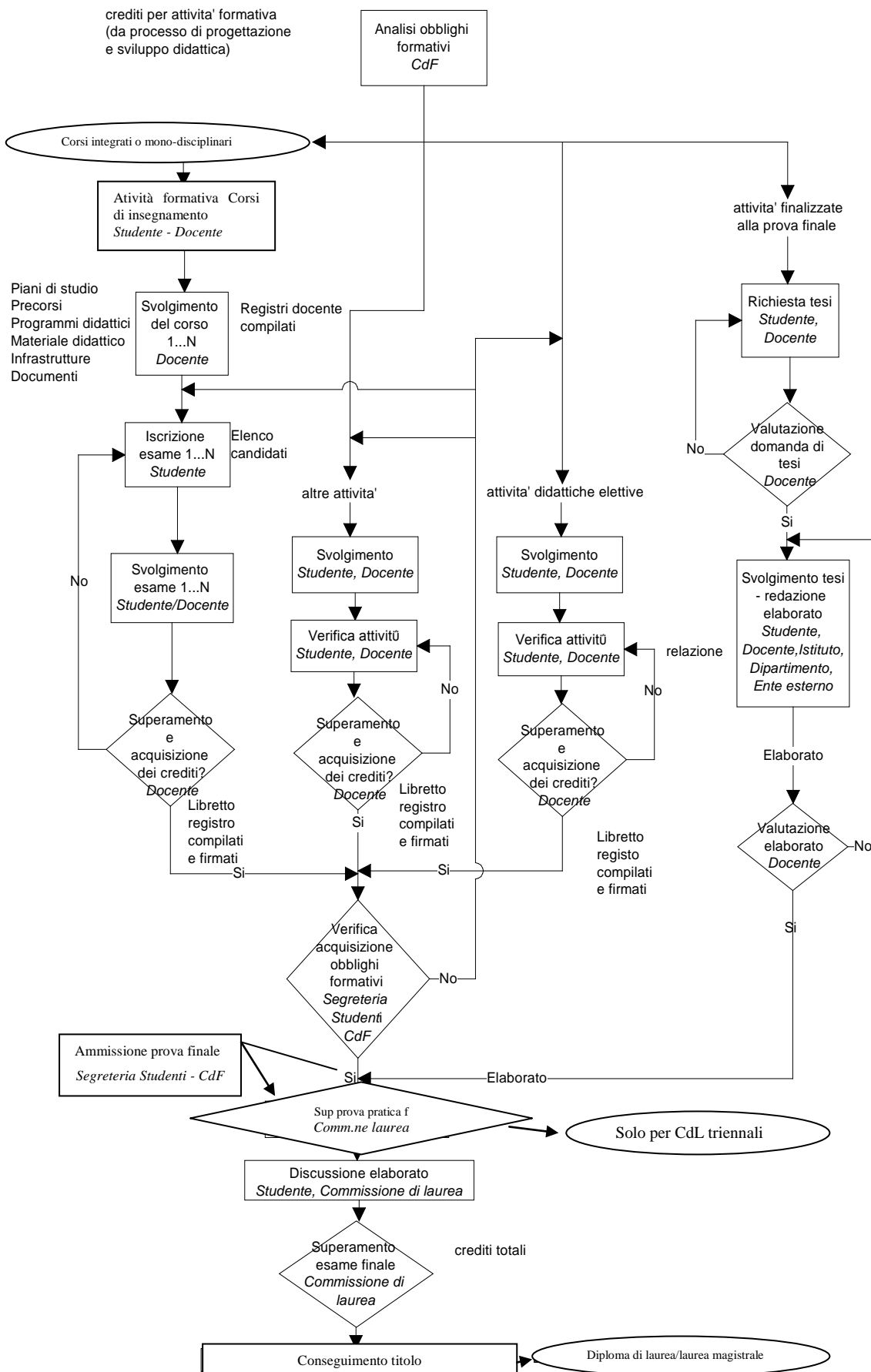

<p>Università Politecnica delle Marche - Ancona Facoltà di Medicina e Chirurgia</p>	<p><b>SCHEDA DI PROCESSO EROGAZIONE DEL SERVIZIO FORMATIVO</b></p>	<p>SPFM03 REV.02 del 02/09/2013 Pagina 5 di 6</p>
---	--	---

## 5. INDICATORI

**N. Crediti Formativi (CFU) acquisiti per anno/studente (N. Totale CFU acquisiti/N. Totale studenti iscritti oppure N. Totale CFU acquisiti/anno/N. studenti iscritti anno):**

- ha lo scopo di individuare l' idoneità del programma seguito ai fini del superamento dell' esame
- viene calcolato dalla Segreteria sulla base dei verbali di esame dei singoli insegnamenti e degli studenti iscritti
- viene utilizzato dal docente per valutare la necessità di modificare il programma o le modalità di insegnamento o di esame.

Rapporto voto singolo esame/media libretto

- ha lo scopo di individuare la preparazione media dello studente su un singolo insegnamento rispetto alla media del libretto
- viene calcolato dalla Segreteria sulla base dei verbali di esame
- viene utilizzato dal docente per valutare l' adeguatezza delle lezioni al fine del superamento dell' esame e dell' apprendimento della materia.

Voto di laurea medio per anno accademico

- ha lo scopo di individuare il grado di preparazione medio degli studenti
- viene calcolato dalla Segreteria sulla base dei voti di laurea
- viene utilizzato dal CdF per valutare la preparazione media degli studenti che si affacciano sul mercato del lavoro.

Tempi medi di laurea

- ha lo scopo di individuare la difficoltà progettata per il corso di laurea
- viene calcolato dalla Segreteria sulla base degli anni di iscrizione precedenti al conseguimento della laurea
- viene utilizzato dal CdF per valutare la difficoltà del corso di laurea che è stato progettato.

(N° studenti laureati in corso/N° studenti laureati)%

- ha lo scopo di individuare la percentuale di studenti che si laureano in corso
- viene calcolato dalla Segreteria sulla base dei verbali di laurea
- viene utilizzato dalla Facoltà per modificare il corso di laurea.

Università Politecnica delle Marche - Ancona Facoltà di Medicina e Chirurgia	<b>SCHEDA DI PROCESSO EROGAZIONE DEL SERVIZIO FORMATIVO</b>	SPFM03 REV.02 del 02/09/2013 Pagina 6 di 6
--	---	--

Tasso abbandono degli iscritti per ogni anno [Iscritti all'anno n – Iscritti all'anno (n-1)  
nell'a.a. precedente]%

- ha lo scopo di individuare l'entità degli abbandoni delle iscrizioni da un anno a quello successivo
- viene calcolato dalla Segreteria sulla base del numero di iscritti
- viene utilizzato dalla Facoltà per individuare le cause degli abbandoni ed eventualmente modificare il CdL.