

Università Politecnica delle Marche Ancona Dipartimento DiSVA	SCHEDA DI PROCESSO EROGAZIONE DEL SERVIZIO FORMATIVO	SPDiSVA03 REV. 02 del 13/05/13 Pagina 1 di 5
-----------------------------------------------------------------------------------	---------------------------------------------------------------------------------	----------------------------------------------------

0. INDICE

0.	INDICE	1
1.	SCOPO.....	2
2.	IN	2
3.	OUT	2
4.	DESCRIZIONE.....	3
5.	INDICATORI.....	5

Rev.	Data	Motivo	Pagina
00	20/03/2007	Emissione	Tutte
01	11/01/2010	Modifiche DM 270/04 e decreti collegati	Tutte
02	13/05/2013	Modifiche Legge 30/12/2010 n. 240 e DM 30/01/2013 n. 47	Tutte

REDAZIONE: RQD

VERIFICA: RQD

APPROVAZIONE: Direttore

<p>Università Politecnica delle Marche Ancona Dipartimento DiSVA</p>	<p>SCHEDA DI PROCESSO EROGAZIONE DEL SERVIZIO FORMATIVO</p>	<p>SPDiSVA03 REV. 02 del 13/05/13 Pagina 2 di 5</p>
----------------------------------------------------------------------------------------------	--------------------------------------------------------------------------------------------	---------------------------------------------------------------

1. SCOPO

Il processo di formazione degli studenti ha lo scopo di fornire una preparazione specifica e un titolo di studio (diploma di laurea o laurea magistrale) agli studenti che si iscrivono ai corsi di studio del Dipartimento di Scienze della Vita e dell’Ambiente rispettando quanto definito nei programmi didattici e garantendo il servizio descritto nel documento di offerta didattica.

2. IN

Gli elementi di ingresso del processo di formazione degli studenti sono i seguenti:

- per gli immatricolati alle Lauree Triennali:
 - studenti con diploma di scuola media superiore o di un altro titolo di studio conseguito all’estero riconosciuto idoneo;
 - verifica dell’adeguata preparazione iniziale ed eventuale assegnazione obblighi formativi aggiuntivi per gli studenti che dimostrano di non avere adeguata preparazione iniziale;
- per gli immatricolati alle Lauree Magistrali:
 - verifica del possesso dei requisiti curriculari e dell’adeguatezza della preparazione individuale come stabilito dal consiglio di Dipartimento;
- programmi didattici definiti nel documento di offerta didattica;
- docenti con determinati requisiti;
- infrastrutture;
- libretto, registri delle lezioni, verbali, schede e questionari (documenti);
- materiale didattico cartaceo e multimediale;

3. OUT

Gli elementi di uscita del processo di formazione degli studenti sono i seguenti:

- studenti con livello di istruzione universitario e con titolo di studio più elevato (diploma di Laurea o di Laurea Magistrale);
- libretto, registri delle lezioni, verbali, schede e questionari (documenti);

<p>Università Politecnica delle Marche Ancona Dipartimento DiSVA</p>	<p align="center">SCHEDA DI PROCESSO EROGAZIONE DEL SERVIZIO FORMATIVO</p>	<p>SPDiSVA03 REV. 02 del 13/05/13 Pagina 3 di 5</p>
----------------------------------------------------------------------------------------------	-----------------------------------------------------------------------------------------------------------	---------------------------------------------------------------

- informazioni di ritorno raccolte nei corsi di studio per modificare il programma didattico definito e l'orientamento didattico;
- diploma di Laurea o di Laurea Magistrale;

4. DESCRIZIONE

LEGENDA del DIAGRAMMA DI FLUSSO

- A sinistra del diagramma: elementi di input
- A destra del diagramma di flusso: elementi di output
- All'interno delle singole fasi: attività e responsabilità svolte
- Rettangolo: operazione o fase del processo
- Rettangolo tratteggiato: operazione o fase di un altro processo
- Rombo: condizione decisionale di verifica e/o di controllo e/o di approvazione
- Cerchio: terminatore del processo

ABBREVIAZIONI

- CdD = Consiglio di Dipartimento
- CCdS = Consiglio di Corso di Studi
- CdS = Corsi di Studio

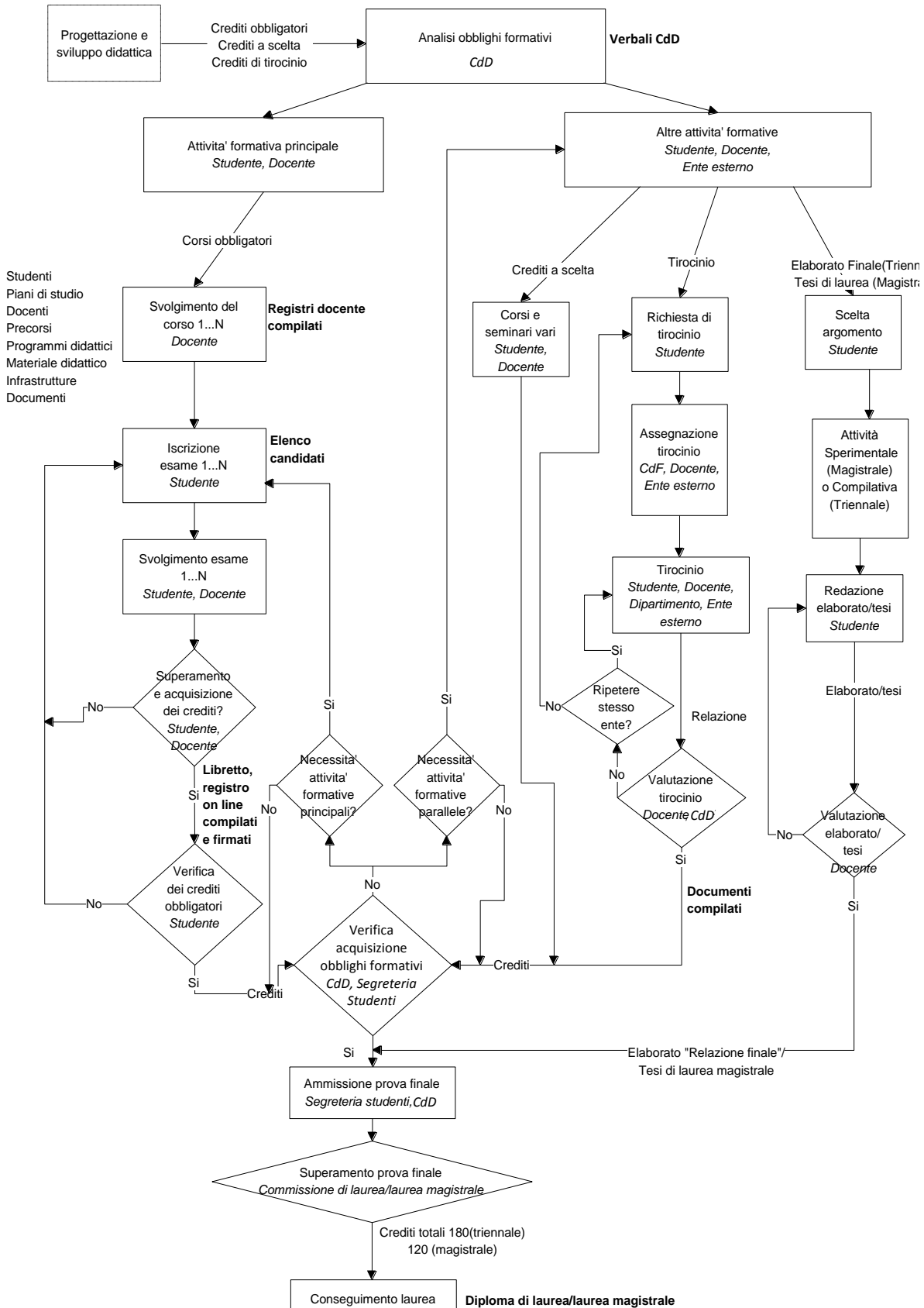

<p>Università Politecnica delle Marche Ancona Dipartimento DiSVA</p>	<p>SCHEDA DI PROCESSO EROGAZIONE DEL SERVIZIO FORMATIVO</p>	<p>SPDiSVA03 REV. 02 del 13/05/13 Pagina 5 di 5</p>
----------------------------------------------------------------------------------------------	--------------------------------------------------------------------------------------------	---------------------------------------------------------------

5. INDICATORI

1. Voto di laurea (triennale e magistrale) medio per Anno Accademico
2. Tempi medi di laurea (triennale e magistrale)
3. % laureati in corso (N° studenti laureati in corso/N° studenti laureati)
4. Tasso di abbandono degli iscritti per ogni A.A. rispetto all'A.A. precedente
5. Voto medio degli esami per corso di insegnamento per A.A.
6. Variazione % iscritti ad ognuno degli anni di corso rispetto al precedente
7. N° tesi discusse da ogni singolo docente/totale tesi discusse per A.A.
8. N° tesi discusse per Istituto-Dipartimento /totale tesi discusse