



**Università Politecnica
delle Marche**

**COMITATO UNICO DI
GARANZIA
(CUG)**



**Università Politecnica
delle Marche**

CONOSCIAMO LA CONSIGLIERA DI FIDUCIA

La Dott.ssa Francesca Torelli

PRESENTATA DA **CUG UNIVPM**



**Università Politecnica
delle Marche**



CHI È?

LA CONSIGLIERA DI FIDUCIA È

- Una persona esperta e competente
- Nominata dall'Ateneo
- Fornisce consulenza ed assistenza gratuita in materia di molestie, mobbing e discriminazioni a:
 - Personale docente
 - Personale tecnico amministrativo
 - Personale non strutturato di ricerca
 - Collaboratori/trici
 - Studenti/esse
 - Dottorandi/e



**Università Politecnica
delle Marche**

**COSSA
PUÒ
FARE?**

Comitato Unico di Garanzia

LA CONSIGLIERA DI FIDUCIA PUÒ

Intervenire in via preventiva nel caso si verificano comportamenti molesti psicologicamente e/o sessualmente atti a ledere la dignità di chi studia e lavora all'interno dell'Ateneo.



**Università Politecnica
delle Marche**



**COME
AGISCE?**

LA CONSIGLIERA DI FIDUCIA

Può agire su richiesta da parte del soggetto interessato, sentendolo ed acquisendo elementi ed informazioni necessarie alla valutazione del caso, in assoluta riservatezza.

Suggerisce azioni volte ad assicurare un ambiente di lavoro rispettoso della libertà e della dignità delle persone. Nei casi più gravi può consigliare al Responsabile della struttura competente l'attivazione del Codice Disciplinare.



**Università Politecnica
delle Marche**



**COME
AGISCE?**

L'ATTIVITÀ DELLA CONSIGLIERA

- È improntata all'indipendenza, riservatezza e al rispetto della volontà della persona
- È orientata alla scelta della migliore strategia per gestire e risolvere le situazioni di difficoltà
- È gratuita per le persone che si rivolgono a lei

LA DOTT.SSA FRANCESCA TORELLI

Esperta dei fenomeni di molestie sessuali, molestie morali, mobbing e discriminazioni sui luoghi di lavoro è stata nominata Consigliera di fiducia in Univpm con Decreto del Direttore Generale 288/2020.

Laureata in Economia aziendale, ha poi conseguito un dottorato in diritto del lavoro. Ha un'esperienza ventennale nell'ambito della gestione delle risorse umane, politiche di conciliazione, politiche di Pari Opportunità.

Docente e relatore a numerosi seminari e convegni sul tema. Dal 2010 è Consigliera di Fiducia in diverse realtà del mondo universitario e sanitario.



LA DOTT.SSA FRANCESCA TORELLI

Riceve su **appuntamento** ed è
disponibile per colloqui da remoto

oppure

in presenza ogni primo giovedì del mese
presso la sede del CUG di Montedago.

Contattala scrivendo a:

con.fiducia@univpm.it



**Università Politecnica
delle Marche**

Maggiori informazioni su

WWW.UNIVPM.IT/CUG



**Università Politecnica
delle Marche**

CUG

COMITATO UNICO DI GARANZIA

per le pari opportunità, la valorizzazione
del benessere di chi lavora e contro le
discriminazioni.



**CLAUDIA
CENTANNI**

Presidente
Rappresentante PTA

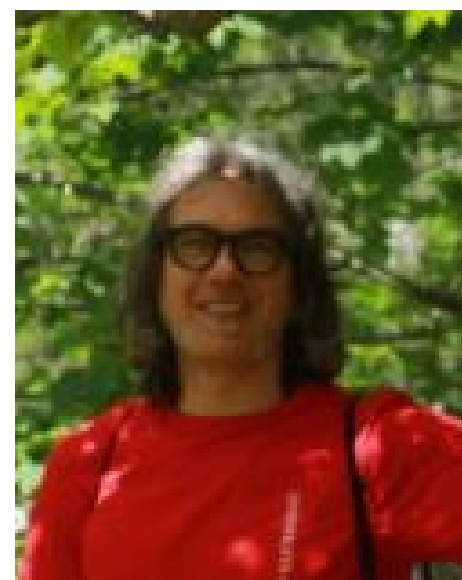

**ENRICO
QUAGLIARINI**

Vice Presidente
Rappresentante Docenti



**CHIARA
DE FABRITIIS**

Rappresentante Docenti



**Università Politecnica
delle Marche**

CUG

COMITATO UNICO DI GARANZIA

per le pari opportunità, la valorizzazione
del benessere di chi lavora e contro le
discriminazioni.



**SIMONE
ORCIONI**

Rappresentante Docenti



**ORIANA
SIMONETTI**

Rappresentante Docenti



**MARCO
CIDDA**

Rappresentante PTA



**Università Politecnica
delle Marche**

CUG

COMITATO UNICO DI GARANZIA

per le pari opportunità, la valorizzazione
del benessere di chi lavora e contro le
discriminazioni.



**LAURA
PIMPINI**

Rappresentante PTA

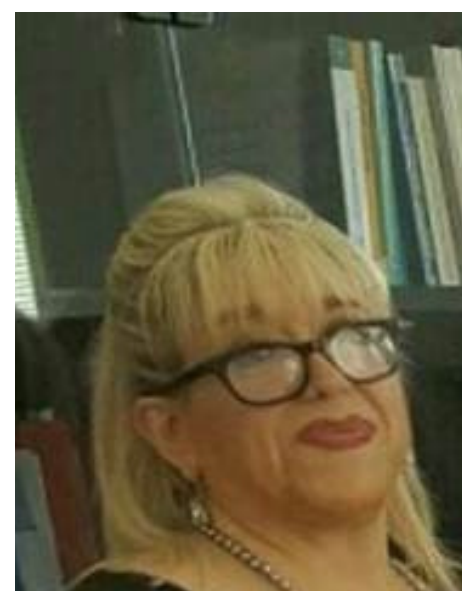

**CRISTIANA
CALCINARO**

Rappresentante PTA



**Università Politecnica
delle Marche**

CUG

COMITATO UNICO DI GARANZIA

per le pari opportunità, la valorizzazione
del benessere di chi lavora e contro le
discriminazioni.



**VALENTINA
SCONFIENZA**

Rappresentante Studenti



**LEILA
CAPPARUCCI**

Rappresentante Studenti



**Università Politecnica
delle Marche**

**GRAZIE PER
L'ATTENZIONE**