europass Curriculum Vitae

INFORMAZIONI PERSONALI

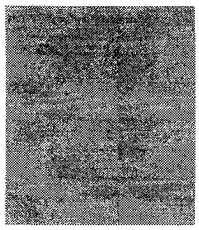

Giuseppe Carraro Aventi

g.carraro@staff.univpm.it

[redacted]

POSIZIONE RICOPERTA

Professore a contratto di Diritto industriale nell'Università degli Studi di Verona, Sede di Vicenza, Dipartimento di Economia
Professore a contratto di Diritto commerciale nell'Università Politecnica delle Marche, Dipartimento di Management
Avvocato iscritto all'albo dell'Ordine di Padova
Avvocato cassazionista

TITOLO DI STUDIO

Laurea in giurisprudenza v.o.

ESPERIENZA PROFESSIONALE

da a.a. 2018-2019	- Docente a contratto di Diritto commerciale (1° mod.), Corso di Laurea in Economia e Commercio, Università Politecnica delle Marche - sede di Ancona
a.a. 2014-2015 e da a.a. 2016-2018	- Docente a contratto di Diritto industriale, Corso di Laurea magistrale in Direzione aziendale, Università degli Studi di Verona - sede di Vicenza
a.a. 2015-2016	- Docente affidatario di modulo di insegnamento in materia di Proprietà Intellettuale nel Corso di dottorato in Scienze Naturali e Ingegneristiche, Università degli Studi di Verona
a.a. 2006-2012	- Docente a contratto nel corso integrativo di Diritto commerciale II ("Società quotate in borsa"), Corso di laurea magistrale a ciclo unico in Giurisprudenza, Università di Ferrara - sede di Rovigo
a. 2008, 2009, 2012	- Attività seminariale su Società pubbliche presso l'Associazione Veneta Avvocati Amministrativisti
a.a. 2003-2004	- Docente di Diritto commerciale nella Scuola di Specializzazione per le professioni legali dell'Ordine forense di Belluno
da a.a. 2002-2003 a a.a. 2004-2005	- Docente di Diritto commerciale nella Scuola di Specializzazione per le professioni legali degli Ordini Forensi di Padova-Rovigo e Bassano del Grappa
a.a. 2002-2003 e a.a. 2014-2016	- Docente di Diritto commerciale nella Scuola di specializzazione interateneo per le professioni legali delle Facoltà di Giurisprudenza di Padova, Ferrara e Trieste e della Facoltà di Economia Ca' Foscari di Venezia
a.a. 2000-2001	- Docente di Diritto commerciale nella Scuola di specializzazione per le professioni legali dell'Ordine forense di Venezia
a.a. 1997-2001	- Docente di Diritto commerciale nella Scuola di applicazione forense dell'Università di Padova
	- Attività di ricerca presso la biblioteca della *Juristische Fakultät* della *Humboldt Universität* di Berlino (cattedra prof. Christine Windbichler)
ott.-nov. 2018	- *Gastwissenschaftler* presso l'*Institut für ausländisches und internationale Privat- und Wirtschaftsrecht (IPR)* della Università di Heidelberg

ISTRUZIONE E FORMAZIONE

2018	– Abilitazione scientifica nazionale alle funzioni di professore di seconda fascia per il settore Sostituire con il livello

concorsuale 12/B1 (Diritto commerciale)

QEQ o altro, se conosciuto

2013 – Abilitazione scientifica nazionale alle funzioni di professore di seconda fascia per il settore concorsuale 12/B1 (Diritto commerciale)

- Collaborazione alla I cattedra di Diritto commerciale, titolare Prof. G. Oppo

- *Stage* presso il Servizio Giuridico della Commissione delle Comunità Europee a Bruxelles

- Laurea con lode in Giurisprudenza – Università "La Sapienza" di Roma (Relatore Prof. G. Oppo)

COMPETENZE PERSONALI

Lingua madre: italiano

Altre lingue

	COMPRENSIONE		PARLATO		PRODUZIONE SCRITTA
	Ascolto	Lettura	Interazione	Produzione orale	
Francese/Inglese/Tedesco	C2	C2	C1	C1	C2
Spagnolo	Inserire il livello	Inserire il livello	Inserire il livello	Inserire il livello	Inserire il livello
	C1	C1	B2	C1	C1

Competenze comunicative
- buone competenze comunicative acquisite durante la didattica impartita nelle sedi accademiche, nei Corsi di dottorato e nelle Scuole di specializzazione per le professioni legali

Competenze organizzative e gestionali
- attività di coordinamento (attualmente responsabile di uno studio legale)

Competenze professionali
- attività didattica e di ricerca; attività di consulenza e assistenza legale

Competenze digitali

AUTOVALUTAZIONE				
Elaborazione delle informazioni	Comunicazione	Creazione di Contenuti	Sicurezza	Risoluzione di problemi
Utente avanzato	Utente avanzato	Utente intermedio	Utente avanzato	Utente intermedio

- buona padronanza dell'uso delle banche dati giuridiche
- buona padronanza dei repertori di giurisprudenza

Patente di guida: B

ULTERIORI INFORMAZIONI

Pubblicazioni

Monografie
- *Titoli di massa e nuovo diritto delle società*, Padova, CEDAM, 2004, pp. 1 - 154
- *Le trasformazioni eterogenee*, Torino, Giappichelli, 2008, pp. IX-156
- *Le trasformazioni eterogenee*, Torino, Giappichelli, 2010 (ristampa aggiornata e ampliata), pp. IX-198

Articoli su Riviste di classe A

- *Sulla titolarità dei segni di qualità*: res communes omnium?, in *Nuova giur. civ. comm.*, 2018, pp. 444-

452;

- *Libri "indisponibili" e violazione dell'esclusiva*, in *AIDA*, 2017, pp. 754-769;
- *Voci dissonanti in tema di trasformazioni atipiche*, in *Nuova giur. civ. comm.*, 2017, pp. 1697-1701
- *Professione intellettuale forense tra concorrenza ed equo compenso*, in *Foro it.*, 2017, V, cc. 355-360
- *L'iscrizione nel registro delle imprese come lecita ingerenza nel diritto al rispetto della vita privata*, in *Nuova giur. civ. comm.*, 2017, pp. 1020-1027
- *Business and Human Rights: Does a Right to Be Forgotten Exist?*, in *The EuroAtlantic Union Review*, 2/2016, pp. 107-118
- *Pubblicità commerciale e «diritto all'oblio» nella prospettiva dei diritti dell'uomo*, in *Nuova giur. civ. comm.*, 2016, II, pp. 634-641
- *Trasformazione eterogenea regressiva di società a capitale pubblico*, in *Giur. comm.*, 2015, II, pp. 919-933
- *Equitalia società "legale"*, in *Riv. dir. trib.*, 2015, I, pp. 179-191
- *Riflessioni su professione intellettuale forense, liberalizzazione dei compensi e disciplina contrattuale*, in *Nuova giur. civ. comm.*, 2013, II, pp. 165-178
- *Le opere orfane nella prospettiva delle formalità costitutive e pubblicitarie*, in *AIDA*, 2013, pp. 107-116
- *In tema di trasformazioni eterogenee innominate*, in *Giur. comm.*, 2012, II, pp. 1043-1049
- *Società di capitali e diritti dell'uomo*, in *Riv. dir. civ.*, 2012, I, pp. 205-241
- *Sui rapporti giuridici tra utilizzatori, produttori,* collecting *ed artisti*, in *AIDA*, 2012, pp. 65-75
- *Profili di illegittimità costituzionale delle recenti modifiche alla circolazione degli assegni*, in *Riv. dir. comm.*, 2008, I, pp. 835-843
- *Questioni in tema di trasformazione eterogenea e pubblicità*, in *Giur. it.*, 2008, pp. 665-668
- *Trasformazioni eterogenee: note introduttive*, in *Riv. dir. civ.*, 2006, II, pp.429-438
- *Un nuovo limite all'emissione di obbligazioni*, in *Riv. dir. civ.*, 2005, II, pp. 169-175
- *Osservazioni in tema di mandato ad intermediario abusivo ad acquistare titoli al portatore*, in *Banca, borsa tit. cred.*, 2003, II, pp. 607-615
- *Le* casse peote *del Veneto e la nuova legge bancaria*, in *Banca, borsa tit. cred.*, 2000, I, pp. 369-398
- *In tema di società di mediazione riassicurativa*, in *Giur. comm.*, 1988, II, pp. 298-302
- *Il problema dell'acquisto originario del titolo di credito*, in *Riv. dir. civ.*, 1984, I, pp. 332-358

Contributi in volumi

- *Finanza,* big data *e vantaggi concorrenziali*, in Fintech: diritto, tecnologia e finanza, a cura di R. Lener, *Quaderni di minerva bancaria*, Roma, 2018, pp. 11-17
- *Registro delle imprese e tutela della riservatezza*, in *Il registro delle imprese a vent'anni dalla sua attuazione*, a cura di Ibba e Demuro, Torino, Giappichelli, 2017, pp. 297-304
- *Trasformazione eterogenea di società di capitali*, in *Trasformazione fusione, scissione*, opera diretta da A. Serra, coordinata da I. Demuro, Bologna, Zanichelli, 2014, p. 107-158
- *Commento* agli artt. 30-31 (Forme associative), in *L'ordinamento degli enti locali,* a cura di M. Bertolissi, Bologna, 2002, p. 180-189

Note a sentenza e altre pubblicazioni

- *Il pentimento dell'autore come diritto fondamentale*, in *AIDA*, 2016, pp. 569-578
- *Prime considerazioni sul nuovo regolamento di determinazione dei parametri forensi*, in *Dialoghi del diritto dell'avvocatura della giurisdizione*, 2014, pp. 11-18
- *Società di capitali e diritti dell'uomo*, in *www.orizzontideldirittocommerciale.it*
- *Osservazioni sulla legge come fonte dell'obbligazione*, in *Il diritto della regione*, 1997, pp. 981-983
- *Nota* a Cass. 6 maggio 1987, n. 4187, in *Nuova giur. civ. comm.*, 1988, I, pp. 359-364
- *Commentario* (sub art. 5) *alla legge 28 novembre 1984, n. 792 (Istituzione e funzionamento dell'albo dei mediatori di assicurazione)*, in *Nuove leggi civ. comm.*, 1985, pp. 764-773
- *Osservazioni* a Cass. 16 marzo 1981, n. 1468, in *Foro it.*, 1982, I, c. 1387

Progetti

dal 2017. Componente del gruppo di ricerca internazionale "The Sustainable Market Actors Network" con sede presso la Facoltà di Legge dell'Università di Oslo

Convegni/ Seminari

- Roma, 4 novembre 2016. Comunicazione dal titolo *Abuso e frode nel diritto societario* al Convegno *Abuso del diritto in materia tributaria ed istituti del diritto civile e commerciale*, Sapienza Università di Roma.
- Roma, 14 giugno 2016. Comunicazione all'Incontro di studio *Il diritto delle società: clausole, principi, tendenze*, Sapienza Università di Roma.
- Piacenza, 20-21 maggio 2016. Relazione dal titolo *Il Registro delle imprese e la tutela della riservatezza*, al Convegno *I 20 anni del Registro delle imprese*, Università Cattolica del Sacro Cuore, sede di Piacenza
- Roma, febbraio 2016. Relazione dal titolo *Pubblicità commerciale e «diritto all'oblio» nella prospettiva dei diritti dell'uomo*, al Convegno organizzato da «Orizzonti del diritto commerciale» (Associazione italiana dei professori di diritto commerciale), Università di Roma 3
- Milano, 11-12 settembre 2015. Relazione dal titolo *Tipi di titolari dei segni di qualità*, al XXVIII Incontro di AIDA *Segni di qualità del cibo e proprietà intellettuale*, Palazzo di Giustizia.
- Castello di Monselice, 17 aprile 2015. Relazione dal titolo *Il soggetto Equitalia*, al Seminario di studi *Riscossione delle imposte tra efficacia e garanzie,* organizzato da A.N.T.I, sez. Veneto.
- Padova, 20 marzo 2015. Comunicazione alla Tavola Rotonda *Sulla frode alla legge*, Università degli studi di Padova.
- Cagliari, 3 dicembre 2014. Relazione alla Tavola Rotonda *Le operazioni societarie straordinarie: questioni aperte*,

Università degli studi di Cagliari.
- Moltrasio 3 ottobre 2014. Intervento programmato dal titolo *Alcune riflessioni sulla fallibilità delle società* in house, al Convegno di studio *Le prassi fallimentari dei tribunali della Lombardia ….. continua.*
- Cagliari, 8 maggio 2014. Relazione dal titolo *La procedura sanzionatoria davanti alle Authorities al vaglio della CEDU,* al Seminario di studi organizzato dal Dipartimento di Giurisprudenza dell'Università degli studi di Cagliari.
- Milano, aprile 2013. Relazione dal titolo *Le opere orfane nella prospettiva delle formalità costitutive e pubblicitarie,* al Convegno organizzato da AIPPI-Associazione Internazionale per la Protezione della Proprietà Intellettuale (Gruppo Italiano).
- Roma febbraio 2013. Relazione dal titolo *Riflessioni su professione intellettuale forense, liberalizzazione dei compensi e disciplina contrattuale,* al Convegno organizzato da «Orizzonti del diritto commerciale» (Associazione italiana dei professori di diritto commerciale), Università di Roma 3.
- Milano, aprile 2012. Relazione dal titolo *I rapporti negoziali tra artisti, produttori, collecting e utilizzatori*, al Convegno organizzato da AIPPI-Associazione Internazionale per la Protezione della Proprietà Intellettuale (Gruppo Italiano).
- Sassari 2011. Relazione dal titolo *Profili critici delle trasformazioni eterogenee,* al Convegno *Le operazioni straordinarie nell'evoluzione dell'impresa*, organizzato dall'Università degli studi di Sassari con il patrocinio dell'Ordine Forense e dall'Ordine dei Dottori commercialisti di Sassari.
- Roma 29-30 gennaio 2010. Relazione dal titolo *Società di capitali e diritti dell'uomo,* al Convegno organizzato da «Orizzonti del diritto commerciale» (Associazione italiana dei professori di diritto commerciale), Università di Roma 3.
- aprile 2002. Partecipazione al Seminario europeo organizzato dal Consiglio Superiore della Magistratura nell'ambito del Progetto *Grotius civile*, dedicato ai procedimenti accelerati e semplificati in materia civile, commerciale e amministrativa nell'Unione Europea.

Riconoscimenti e designazioni

- 2016: proposto, su parere del Consiglio Nazionale Forense, per la designazione all'ufficio di Consigliere di Cassazione per meriti insigni, con «particolare menzione per i suoi indubbi meriti scientifici e professionali» da parte del Consiglio Superiore della Magistratura (delib. CSM 15/7/2016)
- 2014: proposto, su parere del Consiglio Nazionale Forense, per la designazione all'ufficio di Consigliere di Cassazione per meriti insigni, con «particolare menzione per i suoi indubbi meriti scientifici e professionali» da parte del Consiglio Superiore della Magistratura (delib. CSM 15/4/2014)

Redazione di riviste

- dal 2016. Componente della redazione giudiziaria della Rivista "*Nuova Giurisprudenza Civile Commentata*".

Dati personali

Autorizzo il trattamento dei miei dati personali ai sensi del Decreto Legislativo 30 giugno 2003, n. 196 "Codice in materia di protezione dei dati personali".