



INDICE

1. SCOPO DEL PROCESSO	2
2. INPUT	2
3. OUTPUT.....	2
4. UTENTE FINALE	2
5. INDICATORI DI PERFORMANCE.....	2
6. ABBREVIAZIONI	2
7. WORK BREAKDOWN STRUCTURE.....	3
8. MATRICE DI RESPONSABILITÀ.....	4
9. DIAGRAMMA DI FLUSSO	6

Rev	Data	Motivo	Pagina
00	23/03/23	Emissione	Tutte

REDAZIONE

Responsabile Servizio

F.to Dott.ssa Patrizia Moretti

.....

VERIFICA

Responsabile Sistema Qualità

F.to Prof.ssa Lucia Aquilanti

.....

APPROVAZIONE

Direttore Generale

F.to Dott. Alessandro Iacopini

.....



1. SCOPO DEL PROCESSO

Il processo è dematerializzato tramite procedura informatica del CISIA.

Per i corsi di laurea magistrale in Medicina e Chirurgia e Odontoiatria e Protesi Dentaria la procedura prevede 3 fasi ed è relativa all'acquisizione del diritto del soggetto alla immatricolazione.

2. INPUT

- Domanda Ammissione al TOLC-MED

3. OUTPUT

- Provvedimento emissione graduatoria e proclamazione vincitori
- Domanda di immatricolazione

4. UTENTE FINALE

- Studente

5. INDICATORI DI PERFORMANCE

- % aumento carico di lavoro sulla base del n. degli iscritti alle prove di accesso
- n° accesso agli atti per verifica svolgimento prova

6. ABBREVIAZIONI

- CA = Candidato
- RP = Responsabile Procedimento
- CV = Commissione Vigilanza
- CE = Commissione di valutazione esame
- RI = Responsabile area informatica
- AM = Rettore e Direttore
- SE = Cineca o altro provider



7. WORK BREAKDOWN STRUCTURE (per accesso Medicina e Chirurgia e Odontoiatria e Protesi Dentaria)

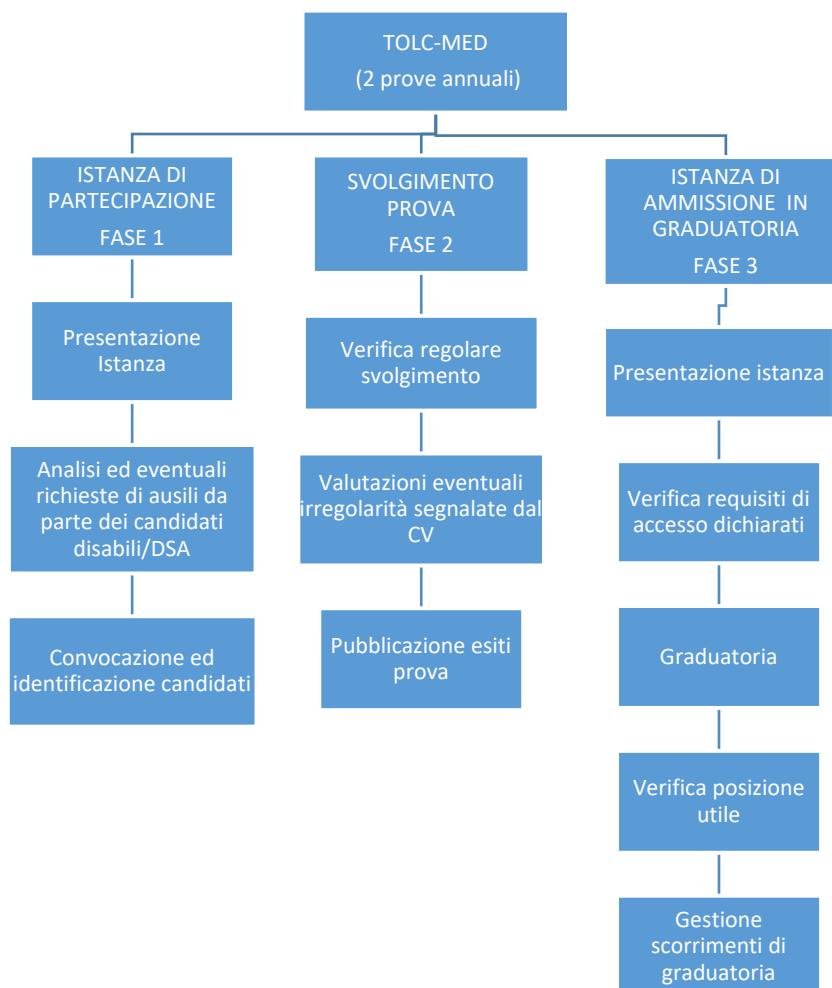



8. MATRICE DI RESPONSABILITÀ

Fasi	Attività	Attori						
		CA	RP	CV	CE	RI	AM	SE (CISIA- Cineca)
1. Istanza di partecipazione al test	1.1 Presentazione istanza	E						
	1.2 Analisi ed eventuali richieste di ausili da parte dei candidati disabili/DSA		E		APP			
	1.3 Convocazione ed identificazione candidati	I	E	E	I			
2. Svolgimento prova	2.1 Verifica regolare svolgimento		CTRL	E				
	2.2 Valutazioni eventuali irregolarità segnalate dal CV		CTRL		E			
	2.3 Pubblicazione esiti prova	I						E
	3.1 Presentazione istanza	E						



Fasi	Attività	Attori						
		CA	RP	CV	CE	RI	AM	SE (CISIA- Cineca)
3.Istanza di ammissione in graduatoria	3.2 Verifica requisiti di accesso dichiarati		E					
	3.3 Graduatoria	I	CTRL		CTRL	E	APP	E
	3.4 Verifica posizione utile		E					
	3.5 Gestione scorrimenti di graduatoria	I						E

LEGENDA:

LEGENDA: E=esegue, COLL=collabora, CTRL=controlla, APP=approva, autorizza, I= viene informato, RIC=riceve informazioni

(E) a seconda se il concorso è a graduatoria nazionale o locale



9. DIAGRAMMA DI FLUSSO

