UNIVERSITÀ
POLITECNICA
DELLE MARCHE

Presidio
della Qualità
di Ateneo

CRONOLOGIA DEGLI ADEMPIMENTI AVA ANNUALI DI PERTINENZA DEL CONSIGLIO DI CORSO DI STUDIO E AZIONI DI MONITORAGGIO IN CAPO AL PRESIDIO DI QUALITA'

Versione 1.2 del 11.10.2017

Modificata dalla Versione 1.1 del 17.9.2017

A cura del PQA

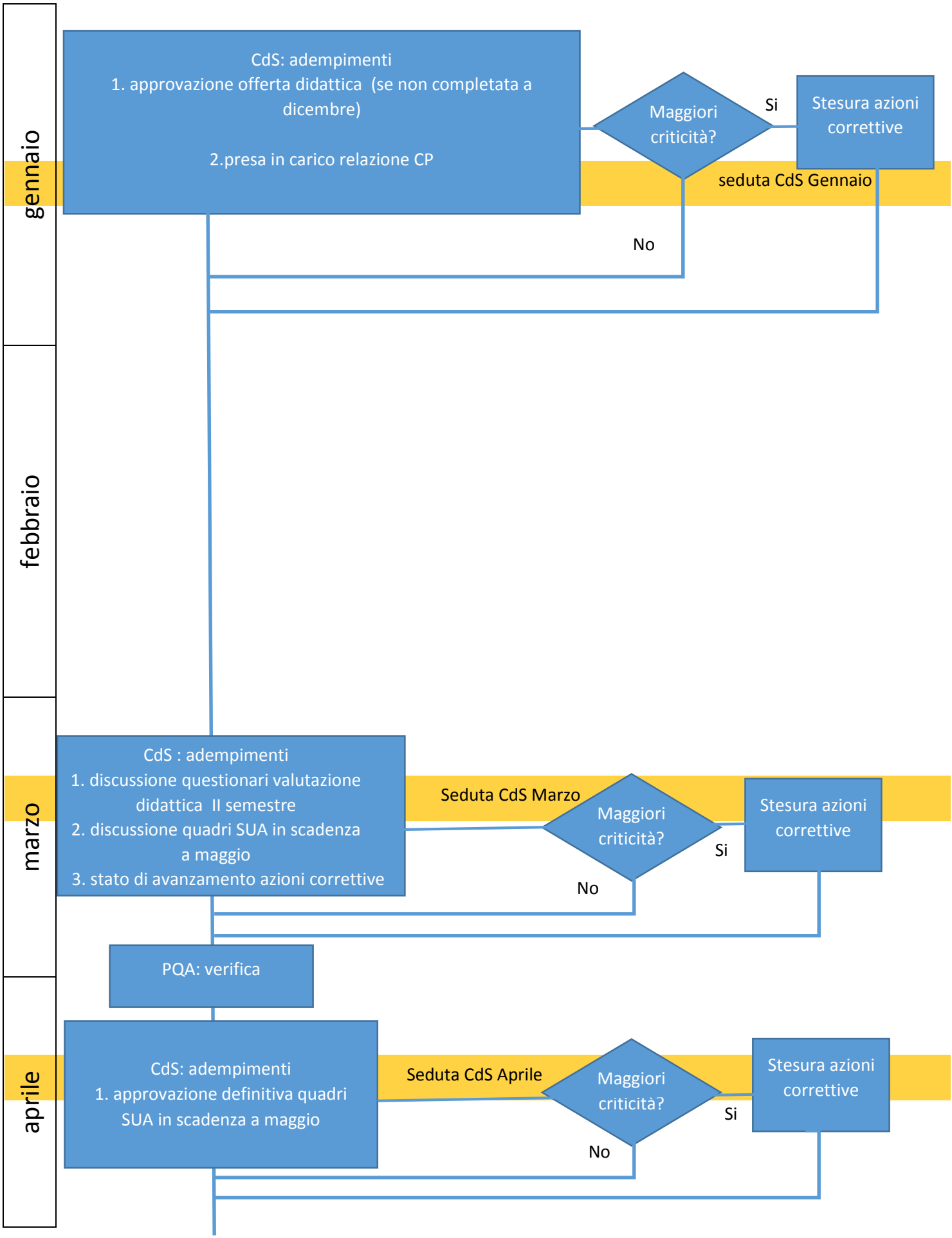
gennaio
febbraio
marzo
aprile
CdS: adempimenti
1. approvazione offerta didattica (se non completata a dicembre)
2.presa in carico relazione CP
Maggiori criticità?
Si
Stesura azioni correttive
seduta CdS Gennaio
No
CdS : adempimenti
1. discussione questionari valutazione didattica II semestre
2. discussione quadri SUA in scadenza a maggio
3. stato di avanzamento azioni correttive
Seduta CdS Marzo
Maggiori criticità?
Si
Stesura azioni correttive
No
PQA: verifica
CdS: adempimenti
1. approvazione definitiva quadri SUA in scadenza a maggio
Seduta CdS Aprile
Maggiori criticità?
Si
Stesura azioni correttive
No

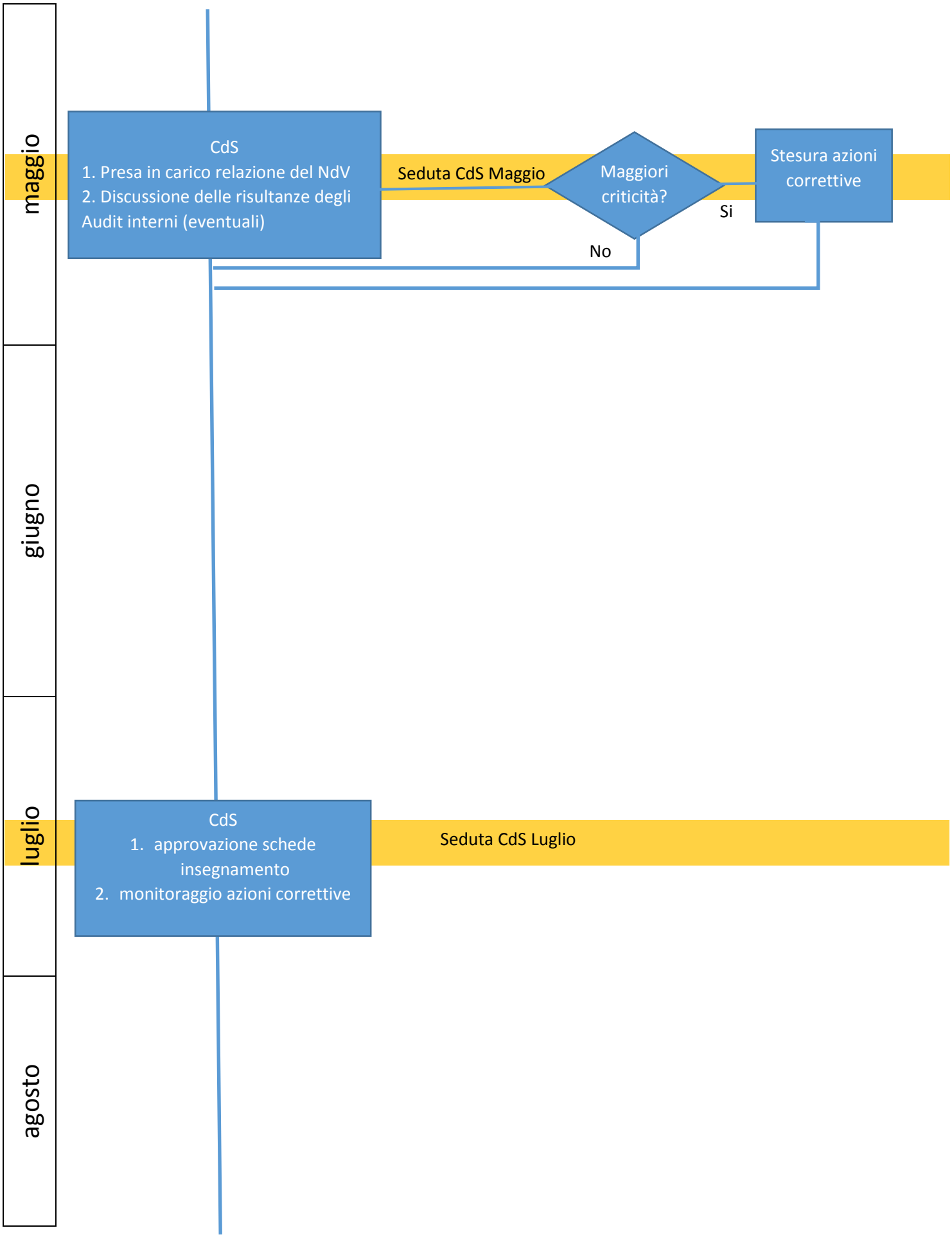
maggio
giugno
luglio
agosto
CdS
1. Presa in carico relazione del NdV
2. Discussione delle risultanze degli Audit interni (eventuali)
Seduta CdS Maggio
Maggiori criticità?
Si
No
Stesura azioni correttive
CdS
1. approvazione schede insegnamento
2. monitoraggio azioni correttive
Seduta CdS Luglio

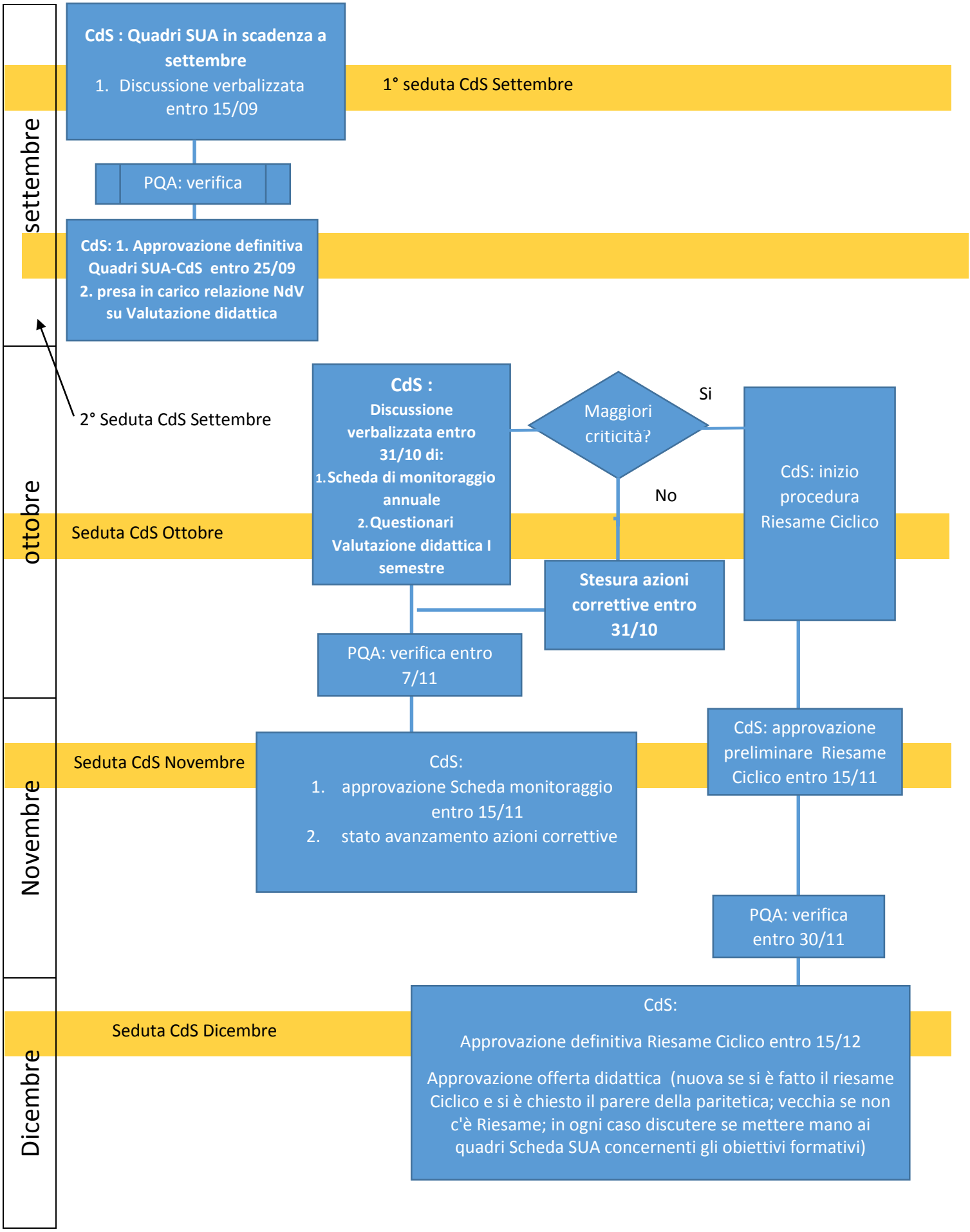
settembre
ottobre
Novembre
Dicembre
CdS : Quadri SUA in scadenza a settembre
1. Discussione verbalizzata entro 15/09
1° seduta CdS Settembre
PQA: verifica
CdS: 1. Approvazione definitiva Quadri SUA-CdS entro 25/09
2. presa in carico relazione NdV su Valutazione didattica
2° Seduta CdS Settembre
CdS :
Discussione verbalizzata entro 31/10 di:
1. Scheda di monitoraggio annuale
2. Questionari Valutazione didattica I semestre
Maggiori criticità?
Si
No
CdS: inizio procedura Riesame Ciclico
Seduta CdS Ottobre
Stesura azioni correttive entro 31/10
PQA: verifica entro 7/11
CdS: approvazione preliminare Riesame Ciclico entro 15/11
Seduta CdS Novembre
CdS:
1. approvazione Scheda monitoraggio entro 15/11
2. stato avanzamento azioni correttive
PQA: verifica entro 30/11
Seduta CdS Dicembre
CdS:
Approvazione definitiva Riesame Ciclico entro 15/12
Approvazione offerta didattica (nuova se si è fatto il riesame Ciclico e si è chiesto il parere della paritetica; vecchia se non c'è Riesame; in ogni caso discutere se mettere mano ai quadri Scheda SUA concernenti gli obiettivi formativi)